

FORM COMP AA
(sec Rules 253 (c), 254 (c) (iii), 254 (80 255 (1) (iv))
REPORT ABOUT THE MOTOR VEHICLES ACCIDENTS

1	Name of the Police Station	Limbgaon Dist. Nanded
2	CR.NO./TAR No./SDE No.	131/ 2020 U/S 279,337,338 of IPC
3	Date, Time and Place of the accident.	08/10/2020 at 0530 hrs Nanded to Purna raod near Sayal pati Tq. dist. Nanded.
4	Name of the Injured / Deceased	Atmaram Genesh Gadgile age 34 year r/o Purna Railway colony Purna Tq.Purna dist. Parbhani
5	Name of Hospital to Which he/she was removed	Govt. Hospital Nanded
6	Number of vehicles and type of the vehicle	MH 42-T-1340 Tipper
7	Name and address of the Driver of the vehicle with particulars or Driving License of the said Driver and the address of the Issuing Authority of the said Driving License. The number of Badge in case of Public Service Vehicle and the address of the Issuing Authority of the said Badge.	Rajratan Gangadhar Narwade age 29 year r/o Indiranagar Pawde wadi tq. dist. Nanded MH 26-20130008661 R T O Nanded
8	Name and Address of the Owner of the vehicle as it stands on the date of the accident.	Kailash Sadashiv Melgave r/o Dryapur tq. dist. Nanded
9	Name and address of the insurance Company with whom the vehicle was insured and the Divisional office of the said insurance Company.	Shriram General insurance company ltd.
10	Number of Insurance Policy/ Insurance Certificate and the date of Validity of the insurance Policy/ Insurance Certificate.	20/03/2021
	Action taken if any and the result there of	An offence has been registered against the accused. After completion of investigation Charge-sheet has been submitted.

Inspector of Police
Police Station Limbgaon
Dist. Nanded (M.S)

२० प्रतः

N.C.R.B (एन.सी.आर.बी)

I.I.F.-I (एकीकृत अन्वेषण फॉर्म - १)



FIRST INFORMATION REPORT

(Under Section 154 Cr.P.C.)

प्रथम खबर अहवाल
(कलम १५४ फौजदारी प्रक्रिया संहिता)

1. District (जिल्हा): नांदेड

P.S.(ठाणे): लिंबगाव

Year (वर्ष): 2020

FIR No.(प्रथम खबर क्र.): 0131

Date and Time of FIR (प्र. ख. दिनांक आणि वेळ): 27/10/2020 17:16 बजे

2. S.No. (अ.क्र.) Acts (अधिनियम)

Sections (कलम)

1	भारतीय दंड संहिता १८६०
2	भारतीय दंड संहिता १८६०
3	भारतीय दंड संहिता १८६०

२७९
३३७
३३८

3. (a) Occurrence of offence (गुन्ह्याची घटना):

1. Day(दिवस): गुरुवार

Date From (दिनांक पासून): 08/10/2020

Time Period पहर 6
(कालावधी):

Date To (दिनांक पर्यंत): 08/10/2020

Time From (वेळेपासून): 17:30 बजे

Time To (वेळेपर्यंत): 17:30 बजे

(b) Information received at P.S. (माहिती मिळालेले पोलीस ठाणे):

Date (दिनांक): 27/10/2020

Time (वेळ): 16:48 बजे

(c) General Diary Reference (रोजनामचा संदर्भ)

Entry No. (नोंद क्र.): 021

Date & Time (दिनांक आणि वेळ): 27/10/2020 16:48 बजे

4. Type of Information (माहितीचा प्रकार): लेखी

5. Place of Occurrence (घटनास्थळ):

1.(a) Direction and distance from P.S.(पोलीस ठाण्यापासून दिशा व अंतर): पूर्व, 3 किमी

Beat No. (बिट क्र.):

(b) Address (पत्ता): पूर्णा रोड लिंबगाव जवळ, लिंबगाव, नांदेड

(c) In case, outside the limit of this Police Station, then (या पोलीस ठाण्याच्या हद्दीबाहेर असल्यान):

Name of P.S.(पोलीस ठाण्याचे नाव):

District(State) (जिल्हा(राज्य)):

6. Complainant / Informant (तक्रारदार/माहिती देणारा):

(a) Name (नाव): आत्माराम गणेश गडगिळे

(b) Father's/Husband's Name(वडील / पतीचे

नाव):
(c) Date/Year of Birth (जन्म तारीख/वर्ष): 1986

(d) Nationality (राष्ट्रीयत्व): भारत

(e) UID No. (यु.आय.डी. क्र.):

(f) Passport No.(पारपत्र क्र.):

Date of Issue (दिल्याची तारीख):

Place of Issue (दिल्याचे ठिकाण):

(g) Id details (Ration Card, Voter ID Card, Passport, UID No., Driving License, PAN)

ओळखपत्र विवरण (राशन कार्ड, मतदाता कार्ड, पासपोर्ट, यूआईडी सं., ड्राइविंग लाइसेंस, पॅन कार्ड)

S.No.(अ. Id Type (ओळखपत्राचा प्रकार)

Id Number (ओळखपत्राचा क्रमांक)

S.No.(अ. Id Type (ओळखपत्राचा प्रकार)

Id Number (ओळखपत्राचा क्रमांक)

1

(h) Address (पत्ता):

S.No.(अ. क्र.)	Address Type (पत्त्याचा प्रकार)	Address (पत्ता)
1	वर्तमान पत्ता	पूर्णा रेल्वे कॉलनी, पूर्णा, पूर्णा, परभणी, महाराष्ट्र, भारत
2	स्थायी पत्ता	पूर्णा रेल्वे कॉलनी, पूर्णा, पूर्णा, परभणी, महाराष्ट्र, भारत

(i) Occupation (व्यवसाय):

(j) Phone number (फोन नं.):

Mobile (मोबाइल नं.): 91-7385739702

7. Details of known/suspected/unknown accused with full particulars (माहित असलेल्या /संशयित/अनोळखी आरोपीचा संपूर्ण पत्ता):

S.No. (अ.क्र.)	Name (नाव)	Alias (उर्फनाव)	Relative's Name (नातेवाईकाचे नाव)	Present Address (वर्तमान पत्ता)
1	टिप्पर क्र-MH-42T1340 चा टिप्पर क्र-MH-42T1340 चा टिप्पर चा चालका			1. लिंबगाव, नांदेड, लिंब गाव, नांदेड, महाराष्ट्र, भारत

8. Reasons for delay in reporting by the complainant/informant (तक्रारदार/माहिती देणा-याकडून तक्रार करण्यातील विलंबाची कारणे):

9. Particulars of properties of interest (संबंधीत मालमत्तेचा तपशील):

S.No. (अ.क्र.)	Property Category (मालमत्ता वर्ग)	Property Type (मालमत्ता प्रकार)	Description (वर्णन)	Value(In Rs/-) (मुल्य (रु. मध्ये))
----------------	-----------------------------------	---------------------------------	---------------------	------------------------------------

10 Total value of property (In Rs/-)-(घोरीस गेलेल्या मालमत्तेचे एकूण मुल्य (रु. मध्ये)):

11 Inquest Report / U.D. case No., if any (इन्क्वेस्ट अहवाल/ अकस्मात मृत्यू प्रकरण क्र., जर असल्यास):

S.No. (अ. क्र.)	UIDB Number (यु.आय.डी. बी.क्र.)
-----------------	---------------------------------

12 First Information contents (प्रथम खबर हकीकत):

जबाब दिनांक--27-10-2020मी आत्माराम गणेश गडगिळे वय34वर्ष व्यवसाय नोकरी रा. पूर्णा रेल्वे कॉलनी ता.पूर्णा जि. परभणी मोबाईल नं- 7385739702समक्ष लोटस हॉस्पिटल ,नांदेड येथे विचारले वरून सांगतो कि, मी वरील ठिकाणचा राहणारा असुन मी रेल्वे मध्ये टेक्नीशियन म्हणुन काम करतो.दि-8-10-2020रोजी सकाळी मी ड्युटी साठी पूर्णा येथुन निघुन मुदखेड येथे ड्युटी असल्याने मी मुदखेड येथे माझी मो. सा. क्र-MH-27BS-3750वरून ड्युटीत पोहचलो व तेथील काम करुन आमचे वरिष्ठ अधिकारी नांदेड हेड ऑफिस येथे बोलावुन घेतल्याने मी मुदखेड येथुन नांदेड येथे झाले व तेथील कामकाज करुन परत सायंकाळी अंदाजे 4.30वा. च्या सुमारास मी माझ्या मो. सा. ने परत पूर्णा रेल्वे कॉलनी येथे घराकडे जात असताना लिंबगाव जवळ गेलो असता पाठीमागुन येणारे टिप्परच्या चालकाने त्याचा ताब्यातील टिप्पर हयगय व न्ष्काळजीपणे भरधाव वेगात चालवुन माझ्या मो. सा. ला. पाठीमागुन जोराची धडक दिली त्यामुळे माझ्या ताब्यातील मो. सायकल बाजुला जावुन मी. खाली रोडर पडलो. मी रोडवर पडल्याने टिप्परचे समोरील डाय्या बाजुचे चाक माझे उजव्या पाया वरून गेल्यामुळे उजव्या पायास गंभीर दुखापत होवुन पायाचे हाड मोडले व कपाळास उजव्या बाजुस दुखापत झाली सदर घटना ही, सायंकाळी अंदाजे 5.30वा. च्या सुमारास घडली मला धडक देणा-या टिप्परचा क्र-MH-42T1340 असा होता तेथील लोकांनी 108अॅम्ब्युलन्स बोलावुन मला अॅम्ब्युलन्सने रेल्वे हॉस्पिटल येथे उपचारासाठी नांदेड खाजगी लोटस हॉस्पिटल डॉ लेन नांदेड येथे शरिक केले व दि-09/10/2020 रोजी माझ्या उजव्या पायाचे ऑपरेशन करुन माझ्या पाय लेंडरीच्या खालुन निकामी झाल्याने डॉक्टरांनी उजव्या पायाचे लेंडरीच्या खालुन कट केला व कपाळास उजव्या बाजुस मार लाग्याने टाके पडले आहेत दिनांक-11/10/2020रोजी वजिराबाद पोलीस स्टेशन येथील कर्मचारी जबाब घेण्यासाठी आले होते परंतु माझी मनःस्थिती ठिक नसल्याने मी जबाब देवु शकलो नाही आज दि-19-10-2020रोजी माझी मनःस्थिती ठिक असल्याने आज रोजी जबाब देत आहे तरी मी माझ्या मो. सा. क्र-MH-27-BS-3750 वरून नांदेड वरून ड्युटी करुन पूर्णा कडे जात असताना लिंबगाव जवळ आलो असता पाठीमागुन येणारा टिप्पर क्र -क्र-MH-42T1340 च्या चालकाने त्याचा ताब्यातील टिप्पर हयगय व निष्काळजीपणे भरधाव वेगात चालवुन माझ्या मो. सा. ला पाठीमागुन जोराचे धडक देवुन मी खाली पडल्याने माझ्या उजव्या पायावरून टिप्परचे समोरील डाय्या बाजुचे चाक गालुन गंभीर जखमी केले त्यामुळे माझ्या पायाचे हाड मोडुन चरा झाला कपाळास उजव्या बाजुस मार लागला तसेच माझ्या ताब्यातील

मो.सा. ला पाठीमागुन व समोरुन नुकसान झाले आहे माझा वरील जबाब माझे सांगणे प्रमाने लिहीला तो मी वाचुन पाहिला माज्या सांगणे प्रमाणे बरोबर व खरा आहे हा. जबाब दिला

- 13. Action** Since the above information reveals commission of offence(s) u/s as mentioned at (केलेली कारवाई: बाब क्र.२ मध्ये नमूद केलेल्या कलमान्वये वरील अहवालावरून अपराध घडल्याचे.)
- (1) **Registered the case and took up the investigation:** (प्रकरण नोंदविले आणि तपासाचे काम POBN43859 हाती घेतले): PRAKASH BHUJANGRAO SHELKE(I (Inspector)) / or (किंवा)
- (2) **Directed (Name of I.O.)** (तपास अधिका-याचे नाव):
Rank (पद):
No.(क्र.): to take up the Investigation (ला तपास करण्याचे अधिकार दिले) or (किंवा)
- (3) **Refused investigation due to** (ज्या कारणामुळे तपास करण्यास नकार दिला):
or (ज्या कारणामुळे तपास करण्यास नकार दिला)
- (4) **Transferred to P.S.** (गुन्हा दुसरीकडे पाठविला असल्यास त्या पोलीस ठाण्याचे नाव):
District (जिल्हा):
on point of jurisdiction (को क्षेत्राधिकार के कारण हस्तांतरित) .

F.I.R. read over to the complainant / informant, admitted to be correctly recorded and a copy given to the complainant / informant free of cost. (प्रथम खबर तक्रारदाराला/खबरीला वाचून दाखविली, बरोबर नोंदविली असल्याचे त्याने मान्य केले आणि तक्रारदाराला/खबरीला खबरीची प्रत मोफत दिली.)

R.O.A.C.(आर. ओ .ए .सी.)

- 14. Signature/Thumb impression of the complainant / informant.** (तक्रारदाराची/खबर देणा-याची सही/अंगठा):

MLC. जबाब वरून

- 15. Date and time of dispatch to the court** (न्यायालयात पाठवल्याची तारीख व वेळ):

पोलीस निरीक्षक
पोलीस स्टेशन, लिबगाव

पोलीस ठाणे अंमलदार
Signature of Officer in Charge, Police Station (ठाणे प्रभारी अधिका-याची)

Name (नाव): PRAKASH BHUJANGRAO SHELKE
Rank(पद): I (Inspector)
No.(सं.): POBN43859

CRIME DETAILS FORM

घटनास्थळाचा पंचनामा/गुन्हयाचा तपसील नमुना

१. राज्य-महाराष्ट्र, जिल्हा-नांदेड, पो. स्टे. लिंबगांव, पहीली खबर/कार्यवाही क्रं. 131/20 दि. 27/10/20

२. अधिनियम व कलम : आ. द. वी. कलम 279, 337, 338.

३. घटनेचे ठिकाण दाखविण्याचे :-

नांव : आत्माराम गडगीडे वडीलाचे/पतीचे नांव : गणेश गडगीडे

वय : ५५ वर्षे, धंदा : नौकरी जात : मोबाईल नंबर : 9885734702

रा. रेल्वे ठाणूकी पूर्ण तालुका पूर्ण जिल्हा परभणी राज्य महाराष्ट्र

४. गुन्हयाचा प्रकार (गुन्हयाचे सर्व पध्दतीसह) :-

i) प्रधान शिर्ष :- हत्याची व निष्काळीपणाचे शंभरि जखमी करणे

ii) प्रधान शिर्षचे वर्गीकरण : शंभरि जखमी करणे

iii) पध्दती : यातून क्रियादि ज मो. याने रेल्वे ठाणूकी पूर्ण ठेडे जाण सयताना यातून टिपर क्रं. MH 42 T 1340 च्या चालकाने त्यांना ताब्यातून टिपर हत्याची व निष्काळीपणाचे यातून क्रियादिचे सातार सायकलला पाठी मागून धडक देऊन उजवा पाय मंडरीतून पाडून ठिकाणी व जखमीचे उजवे बाजूय हाडे पडणे शरीर शंभरि दुःखापण करणे

iv) वापरलेली वाहणे : टिपर क्रं. MH 42 T 1340

v) केलेले वेषांतर/केलेली बतावणी :

vi) वापरलेली भाषा/बोली भाषा : मराठी

vii) विशेष वैशिष्ट्य-१ :

विशेष वैशिष्ट्य-२ :

विशेष वैशिष्ट्य-३ :

viii) घटनेच्या ठिकाणाचा प्रकार : नांदेड ते पुर्ण जाणारा रेल्वे

ix) अंतर्भूत मालमत्तेचा प्रकार :-

१) ----- २) -----

३) ----- ४) -----

पंचाचे सहया १) Deane २) Shut तपासीक अंम. ची सही Deane

५. बळीचा तपशिल (अवश्यक असल्यास स्वतंत्र कागद जोडावा) :-

अ. क्र.	संपुर्ण नांव	जन्म तारीख /वय	लिंग	राष्ट्रीयत्व	धर्म	जाती/ जमाती	व्यवसाय	पत्ता	दुखापत गंभीर/ साधी	साधने/ हत्यार
१	२	३	४	५	६	७	८	९	१०	११
	भाताराम जणेश ठाडजिठे	३५	पुरुष	IND	हिंदू		गोठरी	२१. पूर्ण नेराचे ठाडजिठे	गांभीर मी २	रि ष २

६. गुन्ह्याचा हेतु : यातून यातून हा लमश्या व निष्काळजीपणाने
भाताराम ठाडजिठे यातून यातून मो. या पाने भाताराम ठाडजिठे
ठाडजिठे दु. खापण ठाडजिठे

७. चोरीच्या/अतंभुत मालमत्तेचा तपशील :-

८. घटनेच्या जागेचे वर्णन :-

भाताराम पंचाचे पो. ठाणे खिबगाव येथील जमादार को.
शाळेची बाकी शांगीतले ठा. पो. ठाणे खिबगाव येथे २५.२.०
१३।२००० ठाणे २२९, ३३७, ३३८ भा. ड. वी. पमाणे उच्च दाल
शहर उच्च्याचे धरमाथक हे नांदे हे पूर्ण जाणारे राडवराने
याथेक माल्याच्या पर्येक लागू येथे भाताराम ठाडजिठे याथे
शहर खिबगाव धरमाथक येथे लहान हजर या येथे लहान्याने
स्वच्छरीने धरमाथक धरमाथक येथे लहान हजर भाताराम व धरमा.
पंचाचा करण दिना.

शहर धरमाथकी उच्च्याच्या फिराकी भाताराम ठाडजिठे
हे हजर भरुन त्यानी शांगीतले ठा. दि. ठाणे २००० चे सायं २।६
६.३० वाजल्याचे सुमाराने धरमाथक येथे लहान हजर या येथे लहान्याने
त्याच्या ताब्यालाक दिवार लमश्या व निष्काळजीपणाने अरय
वेगाने यातून माझ्या भाताराम ठाडजिठे यातून यातून भाताराम ठाडजिठे
घडक देवून माझ्या उच्च्या पाय कडरा जायुन उच्च ठाडजिठे

पंचाचे सहया १)

२)

तपासीक अंम. ची सही

घटनेच्या जागेचे वर्णन (पुढे चालू) :-

दु. व्यापक केळी व कपाक्या उजवे बाजुय पण मार मजाली
सहरी घटना माय रिमोनी घडली मये यांगुन घटना
दाखविणे.

माथे सहर घटनास्थळाची बारकाणे पाळी केळी
समना सहरचे घटनास्थळ हे मी. सायाक शिवाशन सायाक म-
यां पारुण परचीमेय येळ्या मारुवर नाडे ते पुणे सांगा
राडवर मरुण सहर घटनास्थळी माथे व पंचांगी बारकाणे पारुण
केळी मयना पुसलाताळी उपयुक्त पडल मराळ कचि लक यिण
वरुण दिरुण भाळी मयमागे आथे घटनास्थळा करुण कचि लक
यिण वरुण जलु कशमाग भाळी नाहे.

माथे सहर घटनास्थळाची चणूनीत पाळी तो पुढील
प्रमाणे पुर्वे नाडेउचो सांगारा डोबरी रीडे
पश्चीमेय - पुणाळी सांगारा डोबरी रीडे
दक्षिणे - सांगारा पयराय कळक थाय रीडे
उत्तरेय बाकुराण ज्यागेणो सुमळ थाये रीडे

येणे प्रमाणे भाळी पंचांगी कुरवाणी पारुण रोवपयें
पुर्वे उजर साडुण पाडुण व लकुणे दियया पारुणीया
घटनास्थळ पुचनीत करुण दिना तो येणे प्रमाणे बरोबर
व थारा भाहे.

पंचाचे सहया १) 

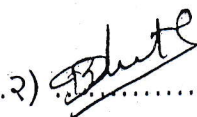
२) 

तपासीकअंम.ची सही

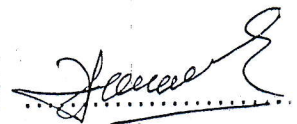

(8)

FORM : 2 - B

९. घटनास्थळाचा नकाशा :-

उत्तर

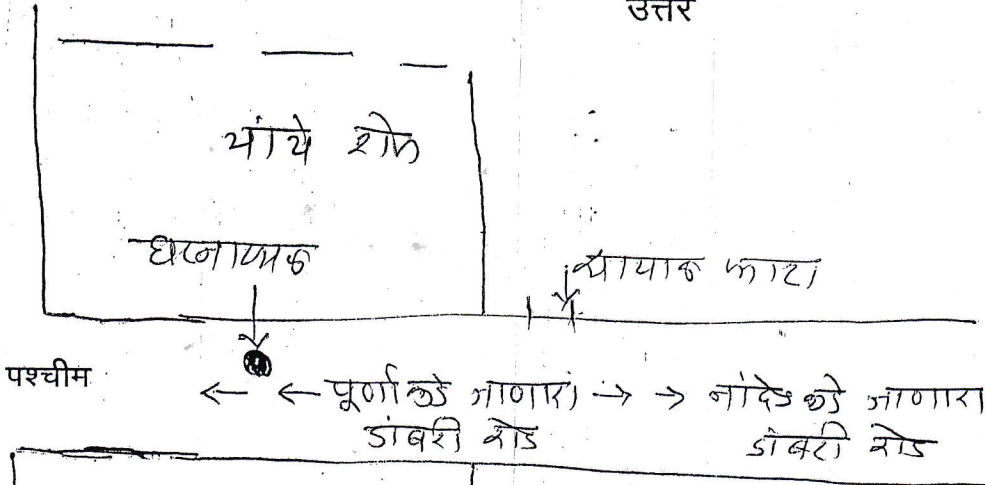

पश्चीम

पूर्व

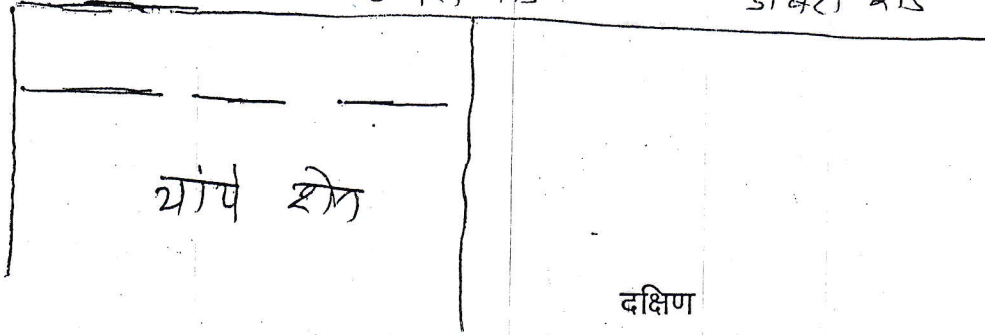

दक्षिण

१०. तपासकामी प्रत्यक्ष पुरावा म्हणुन गुन्ह्याचे जागेवरुन मिळविलेल्या / जप्त केलेल्या मालमत्तेच वर्णन :-

Conf 19.12.2019

mg - 27.20.084

21/10/20

पोलीस निरीक्षक ११. घटनास्थळ पंचनाम्याची दिनांक २८/१०/२०२० वेळ १०:०० ते १०:३० वार
पोलीस स्टेशन, लिबगाव. पंचाची नांवे व संपुर्ण पत्ता आणि सही :-

बुधवार
Saul

१) श्रीचीन अंबळराव पाटील वय ३५ वर्ष अवयाय
शेती रति पोखरी ना. जि. नांदेड मो. ९६५२५७५५०।

२) दामोदर बाबाराव लुटे वय ५५ वर्ष अवयाय गौळी
रा. डावरा. नगर नांदेड. मो. ८९२५२०५६१।

Shant

तपासीक अमलदाराची सही :-

नावं :- ए. जे. दामोदर

पदनाम :- पो. हे. डी. १६५।

दिनांक :- २९/१०/२०२०

MLC No. : 5786/2020
 Reg. No.: 1643/2020

MEDICAL INJURY CERTIFICATE

Name of the Patient ATMARAM GANESHRAO GADGILE

Age 32yrs Sex MALE
 Address : AT. PURNA TG - PURNA
DAST - PARBHANI

Date of Admission : 08/10/2020 Time : 7:30 a/m/pm.

Date of Discharge : 22/10/2020 Time : - am/pm.

Identification Marks :

- 1) _____
- 2) _____

Type of Injury	Measurements	Part of Body	Simple or Greivous
i) Right foot - Degloving injury with amputation	-	Right foot	Greivous
ii) CLW	3x0.5x0.5 cm	Right Forehead	Simple

R
24/11
a

enclyn
MS

पोलीस निरीक्षक
पोलीस स्टेशन, सिवगांव

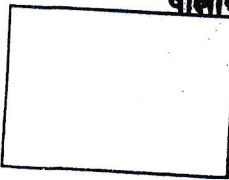

Left Thumb Impression

LOTUS HOSPITAL &
 CRITICAL CARE CENTRE
 Doctor's Place, Doctor's Lane
 WARDER

Doctor's Signature