

FORM COMP AA
(sec Rules 253 (c), 254 (c) (iii), 254 (80 255 (1) (iv))
REPORT ABOUT THE MOTOR VEHICLES ACCIDENTS

1	Name of the Police Station	Mukhed Dist. Nanded
2	CR.NO./TAR No./SDE No.	385/ 2020 U/S 279,304(a) of IPC
3	Date, Time and Place of the accident.	27/11/2020 at 1915 hrs Degloor to Mukhed raod near Bilali Tq.Mukhed dist. Nanded.
4	Name of the Injured / Deceased	Anil Amarsing Rathod age 33 year r/o Hokarna tq.Mukhed dist. Nanded
5	Name of Hospital to Which he/she was removed	Govt. Hospital Mukhed
6	Number of vehicles and type of the vehicle	MH 40 N 8370 Bus (st)
7	Name and address of the Driver of the vehicle with particulars or Driving License of the said Driver and the address of the Issuing Authority of the said Driving License. The number of Badge in case of Public Service Vehicle and the address of the Issuing Authority of the said Badge.	Shivdas Hari Faskalwad age 55 year r/o Beli tq. Mukhed dist. Nanded MH 26-19900000649 RTO Nanded
8	Name and Address of the Owner of the vehicle as it stands on the date of the accident.	MSRTC Nagpur Govt. of Maharashtra
9	Name and address of the insurance Company with whom the vehicle was insured and the Divisional office of the said insurance Company.	MSRTC Nagpur Govt. of Maharashtra
10	Number of Insurance Policy/ Insurance Certificate and the date of Validity of the insurance Policy/ Insurance Certificate.	MSRTC Nagpur Govt. of Maharashtra
	Action taken if any and the result there of	An offence has been registered against the accused. After completion of investigation Charge-sheet has been submitted.

Inspector of Police
Police Station Mukhed
Dist. Nanded (M.S)

FIRST INFORMATION REPORT

(Under Section 154 Cr.P.C.)

प्रथम खबर अहवाल

(कलम १५४ फौजदारी प्रक्रिया संहिता)

1. District (जिल्हा): नांदेड P.S.(ठाणे): मुखेड Year (वर्ष): 2020
 FIR No.(प्रथम खबर क्र.): 0385 Date and Time of FIR (प्र. ख. दिनांक आणि वेळ): 28/11/2020 05:30 बजे

S.No. (अ.क्र.)	Acts (अधिनियम)	Sections (कलम)
1	भारतीय दंड संहिता १८६०	२७९
2	भारतीय दंड संहिता १८६०	304-A

3. (a) Occurrence of offence (गुन्ह्याची घटना):

1. Day(दिवस): शुक्रवार Date From (दिनांक पासून): 27/11/2020
 Time Period (कालावधी): पहर 3 Date To (दिनांक पर्यंत): 27/11/2020
 Time From (वेळेपासून): 07:15 बजे
 Time To (वेळेपर्यंत): 07:15 बजे

(b) Information received at P.S. (माहिती मिळालेले पोलीस ठाणे):

Date (दिनांक): 28/11/2020

Time (वेळ): 05:24 बजे

(c) General Diary Reference (रोजनामचा संदर्भ)

Entry No. (नोंद क्र.): 007

Date & Time (दिनांक आणि वेळ): 28/11/2020 05:24 बजे

4. Type of Information (माहितीचा प्रकार): लेखी

5. Place of Occurrence (घटनास्थळ):

1. (a) Direction and distance from P.S.(पोलीस ठाण्यापासून दिशा व अंतर): पूर्व, 30 किमी

Beat No. (बिट क्र.):

(b) Address (पत्ता): मौजे बिलाळी बसस्थानक

(c) In case, outside the limit of this Police Station, then (या पोलीस ठाण्याच्या हद्दीबाहेर असल्यास):

Name of P.S.(पोलीस ठाण्याचे नाव):

District(State) (जिल्हा(राज्य)):

6. Complainant / Informant (तक्रारदार/माहिती देणारा):

(a) Name (नाव): रामा पि पिराजी काबळे

(b) Father's/Husband's Name(वडील / पती चे

(c) Date/Year of Birth (जन्म तारीख/वर्ष): 1945

(d) Nationality (राष्ट्रीयत्व): भारत

(e) UID No. (यु.आय.डी. क्र.):

(f) Passport No.(पारपत्र क्र.):

Date of Issue (दिल्याची तारीख):

Place of Issue (दिल्याचे ठिकाण):

(g) Id details (Ration Card, Voter ID Card, Passport, UID No., Driving License, PAN)

ओळखपत्र विवरण (राशन कार्ड, मतदाता कार्ड, पासपोर्ट, यूआईडी सं., ड्राइविंग लाइसेंस, पॅन कार्ड)

S.No.(अ.)	Id Type (ओळखपत्राचा प्रकार)	Id Number (ओळखपत्राचा क्रमांक)
1		

(h) Address (पत्ता):

S.No.(अ. क्र.)	Address Type (पत्त्याचा प्रकार)	Address (पत्ता)
1	वर्तमान पता	रा बिल्लाळी ता मुखेड, मुखेड, नांदेड, महाराष्ट्र, भारत
2	स्थायी पता	रा बिल्लाळी ता मुखेड, मुखेड, नांदेड, महाराष्ट्र, भारत

(i) Occupation (व्यवसाय):

(j) Phone number (फोन नं.):

Mobile (मोबाइल नं.): 91-9049839331

7. Details of known/suspected/unknown accused with full particulars (माहीत असलेल्या /संशयित/अनोळखी आरोपीचा संपूर्ण पत्ता):

S.No. (अ.क्र.)	Name (नाव)	Alias (उर्फनाव)	Relative's Name (नातेवाईकाचे नाव)	Present Address (वर्तमान पता)
1	क्र MH 40 N 8370 चे चालक			1. मुखेड आगार विभाग नांदेड, मुखेड, नांदेड, महाराष्ट्र, भारत

8. Reasons for delay in reporting by the complainant/informant (तक्रारदार/माहिती देणा-याकडून तक्रार करण्यातील विलंबाची कारणे):

9. Particulars of properties of interest (संबंधीत मालमत्तेचा तपशील):

S.No. (अ.क्र.)	Property Category (मालमत्ता वर्ग)	Property Type (मालमत्ता प्रकार)	Description (वर्णन)	Value(In Rs/-) (मुल्य (रु. मध्ये))
----------------	-----------------------------------	---------------------------------	---------------------	------------------------------------

10 Total value of property (In Rs/-)-(चोरीस गेलेल्या मालमत्तेचे एकूण मुल्य (रु. मध्ये)):

11 Inquest Report / U.D. case No., if any (इन्क्वेस्ट अहवाल/ अकस्मात मृत्यू प्रकरण क्र.,जर असल्यास):

S.No. (अ. क्र.)	UIDB Number (यु.आय.डी. बी.क्र.)
-----------------	---------------------------------

12 First Information contents (प्रथम खबर हकीकत):

जबाबदिनांक 28/11/2020मी रामा पि पिराजी काबळे वय 75वर्षे व्यवसाय मजुरी रा बिल्लाळी ता मुखेड जि नांदेड मो न. 9049839331समक्ष पो स्टे मुखेड येथे हाजर येवुन सांगतो कि, मला एक मुलगा आसुन तो त्याचे कुटुंबासह देगलुर येते राहतो गावी मी व माझी पत्नी महादाबाई आसे राहतो.दिनांक 27/11/2020रोजी सकाळी साडे आठ वाजणाचे सुमारास माझी पत्नी महादाबाई रामा काबळे वय 70वर्षे रा बिल्लाळी हि तीच्या मावस भावाचे लग्न भाटापुर येथे आसल्याने गेली होती व लग्न लागल्यानंतर देगलुर ते येवती मार्ग मुखेड ह्या S.T. बसने वेळ सांयकाळी 07.15वा सु आमचे गावाचे बसस्टान्ड वर सुनिल आनंदा काबळे जयवंच बाबाराव काबळे , रामराव कदम व माझी पत्नी महादाबाई रामा काबळे आसे बस मधुन उतरले बस क्र MH 40 N 8370चे समोरुन माझी पत्नी येत आसताना बस क्र क्र MH 40 N 8370 चे चालक बस सुरु करुन पुढे नेत आशताना रोडच्या संटर मध्ये ड्रायव्हर च्या समोरिल व पाठी मागील टायर खाली धक्का लागुन पडल्याने तिचे डोक्या वरुन , छातीवरुन व पोटावरुन टायर गेल्याने ती जागीच मृत्यु पावली. आसे मला सुलिद काबळे यांने सांगितल्याने समजले आहे.मुखेड आगाराची बस क्र MH 40 N 8370 चे चालकाने बस हायगाय व निष्काळीपनाने चालवुन बस समोरुन रस्ता ओलांडुन जानारी माझी पत्नी महादाबाई रामा काबळे वय 70वर्षे हिस धडक देवुन तिचे डोक्या वरुन , छातीवरुन व पोटावरुन ड्रायव्हर साईटचे चाक गेल्याने ती जागीच मृत्यु पावली. तिचे मरणास मुखेड आगार विभाग नांदेड बस क्र क्र MH 40 N 8370 चालक माझे पत्नीचे मरणास कारणीभूत झाला आहे तरि त्याचेवर कार्यवाही होनेस विनंती आहे.माझा जबाब माझे सांगणेप्रमाने लिहिला मला वाचवुन दाखलविला बरोबर व खरा आहे.हा जबाब दिला.SD

13. Action Since the above information reveals commission of offence(s) u/s as mentioned at
(केलेली कारवाई: बाब क्र.२ मध्ये नमूद केलेल्या कलमान्वये वरील अहवालावरून अपराध घडल्याचे.)

(1) Registered the case and took up the investigation: (प्रकरण नोंदविले आणि तपासाचे काम POBN54775 Narsing Ganpathrao Ankushkar(I (Inspector)) / or (किंवा) हाती घेतले):

(2) Directed (Name of I.O.) (तपास अधिका-याचे नाव):

Rank (पद):

to take up the investigation (ला तपास करण्याचे अधिकार दिले) or (किंवा)

No.(क्र.):

(3) Refused investigation due to (ज्या कारणामुळे तपास करण्यास नकार दिला):

or (ज्या कारणामुळे तपास करण्यास नकार दिला)

(4) Transferred to P.S.(गुन्हा दुसरीकडे पाठविला असल्यास त्या पोलीस ठाण्याचे नाव):

District (जिल्हा):

on point of jurisdiction (को क्षेत्राधिकार के कारण हस्तांतरित).

F.I.R. read over to the complainant / informant, admitted to be correctly recorded and a copy given to the complainant / informant free of cost. (प्रथम खबर तक्रारदाराला/खबरीला वाचून दाखविली, बरोबर नोंदविली असल्याचे त्याने मान्य केले आणि तक्रारदाराला/खबरीला खबरीची प्रत मोफत दिली.)

R.O.A.C.(आर. ओ .ए .सी.)

14. Signature/Thumb impression of the complainant / informant. (तक्रारदाराची/खबर देणा-याची सही/अंगठा):

15. Date and time of dispatch to the court (न्यायालयात पाठवल्याची तारीख व वेळ):

२/५/११

Narsing Ganpathrao Ankushkar

Signature of Officer in charge, Police Station (ठाणे प्रभारी अधिका-याची)

Name (नाव): Narsing Ganpathrao Ankushkar

Rank(पद): I (Inspector)

No.(सं.): POBN54775

CRIME DETAILS FORM

घटनास्थळ पंचनामा/गुन्ह्याचा तपशीलाचा नमुना

1. State महाराष्ट्र Dist जोळे P.S. मुखेड FIR/Proceeding/G.D.No. _____ Year २०२० Date २७/११/२०२०
राज्य जिल्हा पोलीस ठाणे पहिली खबर क्र./कार्यवाही क्र. वर्ष दिनांक

2. Act and Sections भा. ह. वि. २७९, ३०४(अ)
अधिनियम व कलमे

3. The Place of Occurrence shown by :

Name शामा कांबळे Father's Husband's Name पिशाणी कांबळे
नाव : पित्याचे / पतीचे नाव :

Address शा. बिलगाळी पो. जाहूर ता. मुखेड जि. जोळे
पत्ता :

4. TYPE OF CRIME (All including M.O.Crime) :

गुन्ह्याचा प्रकार (गुन्ह्याच्या सर्व पध्दती सह) :

(i) *Major Head अपघात (ii) Classification of Major Head _____

प्रधान शीर्षक :

प्रधान शीर्षकाचे वर्गीकरण :

(iii) *Method(s)

पध्दती :

- (1) बसमधून खोली उतरून गावात बसचे अमोरुन जात असताना
(2) अगावून बसचे यामर ओढ्याने मृत्यू
(3) _____

(iv) *Conveyances used :

वापरलेली वाहने :

(v) *Character assumed :

केलेले वेषांतर / केलेली बतावणी :

(vi) *Language / S.lang.used :

वापरलेली भाषा / बोली भाषा :

(vii) *Special Feature-1 :

विशेष वैशिष्ट्य-१

*Special Feature-2 :

विशेष वैशिष्ट्य-२

*Special Feature-3 :

विशेष वैशिष्ट्य-३

(viii) *Type of place of Occurrence :

घटनेच्या ठिकाणचा प्रकार :

(ix) *Type of property involved (4 Type) : (Major head of the property to be filled)

अंतर्भूत मालमत्तेचे प्रकार :

1) _____

2) _____

2) _____

4) _____

5. Particulars of the victims (Attach separate sheet, if required) :

बळीचा तपशील (आवश्यक असल्यास स्वतंत्र कागद जोडावा) :

Sr. No अ. क्र.	Full Name संपूर्ण नाव	Date/Year of Birth जन्म तारीख वर्ष	Sex लिंग	Nationality राष्ट्रीयत्व	Religion धर्म	Whether SC/ST जाती जमाती	Occupation व्यवसाय	Address पत्ता	Injury (Grievous / Simple) दुखापत गंभीर / साधी	Means साधने हत्यार
1	2	3	4	5	6	7	8	9	10	11
1)	महादासई प्र. रामा कावळे	68 वर्षे	स्त्री	भारतीय	हॉल	SC	घरकाम मनुष्य	रा. बिराजि ता. मुळे	गंभीर	अपघात

6. Motive of crime :

गुन्ह्याचा हेतु :

अपघात

7. Details of properties Stolen/Involved : [Use appropriate prescribed forms (s) and attach] :
चोरीच्या / अंतर्भूत मालमतेचा तपशील (योग्य नमुना वापरावा व सोबत जोडावा) :

8. Description of the place of occurrence :

घटनेच्या जागेचे वर्णन :

आम्हा पंचायत चौक/ 1631 चौक येथी मो. बिराजि येथे असलेल्या चौकाने येथील कोनापूर कळविले की, पो. व्हे. मुळे येथे डा. नौद क्र. 32 वेळ 20:24 मधील अपघाताचा घटनास्थळ पंचनामा करणे साठी तसे अपघात घटनेच्या घटनेच्या कळविलेवसून आम्ही पंच सहर ठिकाणी एअर सार्व समक्ष घटनास्थळी शांत अपघातात मधून आईचा नवय नांम शमा पिशाळी कावळे हे समक्ष एअर त्याने घटनेबाबत अपघातात भाग्यून घटनास्थळ दाखविले ते पाहता शांत शमा

8. Description of the place of occurrence (Contd) :

घटनेच्या जागेचे वर्णन (पुढे चालू) :

सदरचे घटनास्थळ हे मुखेड ते व्हापूर रेल्वे मार्गे जाणावे रोडवर बिल्डिंगी शेथील वसस्थानक चौकान असून सहर रोड हा अंदाजे पंधरा फुट रुंदीचा. इकरनेला दिसत असून सहर रोड पूर्व पश्चिम आहे. सदर रोडचे मध्यभागी थालीत मयत ही वसस्थानी येऊन अपघात येऊन मरण पावली असून सहर ठिकाणी रोडवर मयत अर्डचे पेत अभावकृत रायर गेल्याने चेवामेदा झालेले व रक्त पडलेले दिसत आहे. घटनास्थळापासून दक्षिणेस पश्चिमे ते चाकिस फुट अंतरावर खुशाम संभानी कदम, अणपत अकाशव कदम यांची धरे दिसत असून घटनास्थळापासून उत्तरेस बिल्डिंगी गावात जाणाऱ रस्ता दिसत आहे. रोडवर रायरच्या निशाण्या वगैरे दिसून येत नाहीत. रोडचे वेळी अगुम पाच-पाच फुट रुंदीच्या आईडपट्ट्या दिसत आहेत. सदर घटनास्थळावरून काहीएक जप्त करण्यात आले नाही.

घटनास्थळाची चतुःसीमा पाहता पूर्वेस नाडुरा बेमपूरकडे जाणाऱ डोकरी इकरनेला रोड, पश्चिमेस - रेल्वे। मुखेडकडे जाणाऱ डोकरी इकरनेला रोड, दक्षिणेस - रेल्वे शिवार व खुशाम संभानी कदम यांचे धरे, उत्तरेस - बिल्डिंगी गावात जाणाऱ रस्ता.

शेथेसभागे आम्ही पंचांनी भुडवातीपासून शेपर्यंत समक्ष हजर राहून दिसत्या परिस्थितीसभागे पंचनामा करण्यात आला वरिपर आहे.

सदरची पंचनामा हा रस्त्यावरील संसच्या लईटच्या अन्वित करण्यात आला

9. नकाशा/Map :

बाणपत अक्षयगव कदम
मोचे वर

पश्चिम

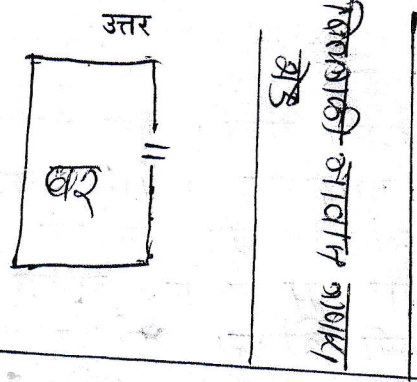

पूर्व

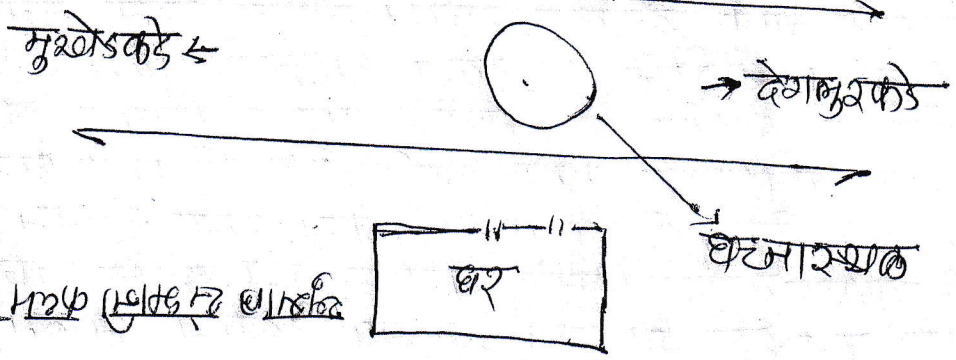

दक्षिण

10. Description of physical evidence from the scene of crime for the property recovered /seized for the purpose of investigation : तपासकामी प्रत्यक्ष पुरावा म्हणुन गुन्ह्याच्या जागेवरून मिळविलेल्या / जप्त केलेल्या मालमत्तेचे वर्णन :

11. Date and Time of Panchnama 27/11/2020 Time 22:30 to 23:00
घटनास्थळ पंचनाम्याची दिनांक वेळ ते पर्यंत

12. Name and Address of Panchas पंचाचे नाव व पत्ता :-

Signature of Panchas (पंचाची सही)

(1) अतेश्वर अक्षयगव कदम वय. 45 वर्षे अ.शे.नी

(1) [Signature]

अ. विठ्ठलाजी ता. मुख्यरोड मो.नं. 9764991533

(2) प्रकाश अक्षयगव कांबळे वय. 40 वर्षे अ.शे.नी

(2) [Signature]

अ. विठ्ठलाजी ता. मुख्यरोड मो.नं. 9744863186

Signature of I.O. (तपासीक अंमलदारची सही नाव व पत्ता)

Name (नाव) :- एस. एम. पांडे

Date :-----

दिनांक : 27/11/2020

CJPN (O-62)-5-2017-1,00,000 Bks./4 Ivs.--PA4
 G. R., G. D., No. 733/33, dated 16-8-41 and
 G. R., H. and L. G. D., No. 733/33, dated 11-12-47,
 vide Surgeon General with the Govt. of Maharashtra, Bombay's
 Letter No. FRM/1462/19357/1, dated 4-7-62.]

Memorandum of a post-mortem examination held at

Dispensary
Hospital

on the dead body of Mahadabai of Bilali Village
 wife of Rama Kambale 684/14 City
 Taluka Mukhed, District Nanded, by Dr. Chamle Y.D.
 M.O. P.H.C. Rajula.

I. General Particulars—

1. (a) By whom was the corpse sent? S.M. Pande B.N 1631 P.S. Mukhed
Dist Nanded
- (b) Name of place from which sent. Bilali Taluka Mukhed Dist Nanded
- (c) Distance of place from which sent. 20-25 kms
2. By whom was the corpse brought? P.C / 976 D.B. Thakur P.S. Mukhed
3. By whom identified? Rama plesaji Kambale 75 year
Male
4. The date, hour and minute of its receipt. 28/11/2020 10:00 AM
- (a) The date, hour and minute of beginning post-mortem examination. 28/11/2020 10:30 AM
- (b) The date, hour and minute of ending post-mortem examination. 28/11/2020 11:30 AM
5. Substance of accompanying Report from Police Officer or Magistrate, together with the date of death if known. Supposed cause of death or reason.
Road traffic accident
by bus.

6. If not examined at Dispensary or Hospital—

(a) Name of place where examined.

(b) Distance from Dispensary or Hospital—

(c) Reason why the body was not sent to the Dispensary or Hospital.

Forward for information 2. - Vis Analyser is

II. External Examination—

7. Sex, apparent age, race or caste.

Female about 68 year age R/o Bilali Taluka Mukhed Dist - Nanded.

Description of clothes and of ornaments on the body.

Wearied Red Coloured blouse and violet Coloured Saree (Nauvati) with Yellow flowers on it with green border on that Nauvati Saree. Faint white Coloured Scaeff with grey Coloured border present around neck. Black Coloured Dhaga around neck.

8. Condition of the clothes— Whether wet with water, stained with blood or soiled with vomit or faecal matter.

Blouse stained with blood Spot also on saree also on Scaeff.

9. Special marks on the skin such as scars, tattooing etc., any malformations peculiarities, or other marks of identification. State of the teeth.

Having black and white Coloured hair. 6 Green Coloured bangadya in (Rt) forearm and 8 Green Coloured bangadya in (Lt) forearm

In newly born infants, the length and (if possible), the weight of the body to be recorded together with the state of the hair, nails and umbilical cord, its length, whether placenta is attached or not, if present, its size and condition.

Teeth are incomplete mole present 4cm below to umbilicus.

Copy

See

Re

0. **Condition of body**—

Whether well-nourished, thin or emaciated, warm or cold.

Thin and Cold.

1. **Rigor Mortis**—Well-marked, slight or absent; whether present in the whole body or part only.

Rigae Moetis present in Lower Limbs.

2. **Extent and signs of decomposition**, presence post-mortem lividity of buttocks, loins, back and thighs or any other part. Whether bullae present and the nature of their contained fluid. Condition of the cuticle.

— No —

13. **Features**—Whether natural or swollen, state of eyes, position of tongue: nature of fluid (if any) oozing from mouth, nostrils or ears.

Both Nostells Show Dry blood spot
Mouth slightly open tongue
Protruding in betⁿ teeth

14. **Condition of skin**—Marks of blood etc. In suspected drowning the presence of

— No —

15. Injuries to external genitals.
Indication of purging.

16. Position of limbs—
Especially of arms and
of fingers in suspected
drowning the presence or
absence of sand or earth
within the nails or on the
skin of hands and feet.

(Rt) Hand show flexed at elbow
and also at wrist flexed with
fingers closed

(Lt) Hand show flexed at elbow
also at wrist with fingers closed
(Lt) and (Rt) Lower limbs semiflexed
at knee.

17. Surface wounds and
injuries—Their nature, position,
dimensions (measured)
and directions to be
accurately stated—their
probable age and causes
to be noted.

Avulsion Laceration wound near
1cm to (Rt) eye
Abeasion on (Lt) foot 2cm below
to (Lt) ankle which is
1x2cm.

If bruises be present what is
the condition of the
subcutaneous tissues?

(N.B.—(When injuries are
numerous and cannot be
mentioned within the space
available they should be
mentioned on a separate
paper which should be
signed).

vault get severely crushed so
that # frontal bone and
(Rt) and (Lt) Temporal bone
as well as (Rt) and (Lt)
Parietal bone #

18. Other injuries discovered by
external examination or
palpation as fractures etc.

Hemorrhagic clots in (Rt) and
(Lt) hemisphere of brain

(a) Can you say definitely
that the injuries shown
against serial Nos. 17
and 18 are ante mortem
injuries?

— yes —

III. Internal Examination—

Head—

- (i) Injuries under the scalp, their nature.
- (ii) **Skull**—Vault and base—describe fractures, their sites, dimensions, directions, etc.
- (iii) **Brain**—The appearance of its coverings, size, weight and general condition of the organ itself and any abnormality found in its examination to be carefully noted (weight M. 3 grams F. 2.75 grams).

vault get severely crushed such that # frontal bone # both Temporal bones as well as # of both parietal bones

Hemorrhagic clots in both (R+) and (L+) hemispheres of brain.

Thorax—

- (a) Walls, ribs, cartilages
- (b) Pleura
- (c) Larynx, Trachea and Bronchi.
- (d) Right Lung
- (e) Left Lung
- (f) Pericardium
- (g) Heart with weight
- (h) Large vessels
- (i) Additional remarks.

Ribs # due to crush injuries.

Right and (L+) Lung both blackish colour on cut section show blood clots present. Pale colour

Pale & Displace from Normal Site due to crush injury.

21 Abdomen

Walls

Peritoneum

crush Displace from
Normal site.

Cavity

Buccal Cavity, teeth, tongue
and Pharynx.

Buccal cavity slightly open
teeth are incomplete
tongue protruding in betⁿ
teeth.

Esophagus

Stomach and its contents

Stomach is empty

Small intestine and its
contents.

Small intestine partly loded
with gas.

Large intestine and its
contents.

Large intestine show gases
and feces present

Liver (with weight) and gall
bladder.

Liver crush due to pressure
injury

Pancreas and Suprarenals

Spleen with weight

→ Pale Coloured

Kidneys with weight

→ Pale Coloured.

Bladder

Organs of generations

Additional remarks with
where possible, medical
officer's deduction from the
state of the contents of the
stomach as to time of death
and last meal.

State which viscera (if any)
have been retained for
chemical examination and
also quote the numbers on
the bottles containing the

— No —

22. *Spine and Spinal Cord

Some vertebral body #
due to crush injury.

Opinion as to the cause
probable cause of death.

Death due to Neurogenic
Shock and Hemorrhagic Shock
due to crush injury to head
due to Road traffic Accident.

Medical Officer
P. H. C. [unclear]
Nannu

Dated 7/12/2020

*The Spinal Cord need not be examined unless there are any indications of disease, Strychnia poisoning or injury.
Note—The report must be written and signed immediately after the examination. Medical Officers will at once despatch a duplicate copy to the Civil Surgeon of their district for record in his office.
Great care should be taken not to cut the viscera before they have been inspected *in situ*.

No.

20

Place Dispensary
Civil Hospital

Rural Hospital 20

Mukhed Dist Nanded.

Forwarded to the Police Sub-Inspector P.S. Mukhed Dist Nanded

for information with reference to his No. 32/20 of 20

Not

2. Viscera has been preserved. It may please be stated **Immediately** whether examination by the Chemical Analyser is necessary or it is to be destroyed.

Medical Officer
P. C. B. JHA

Civil Surgeon of Mukhed Dist Nanded

Copy forwarded with compliments to the Civil Surgeon,

for information.

M. M. S. Officer

Seen and examined by the Civil Surgeon,

20

Remarks of the Civil Surgeon,

(if any)

RECEIVED
MUKHED DIST NANDED
31/12/20

Civil Surgeon