

FORM COMP AA

(sec Rules 253 (c)] 254 (c) (iii), 254 (80 255 (1) (iv))

REPORT ABOUT THE MOTAR EHCLES ACCIDENTS

1	Name of the Police Station	Nanded Rural
2	CR.NO./TAR No./SDE No.	147/218 U/s 279, 338 IPC
3	Date, Time and Place of the accident.	22/04/2018 at 10.20 hrs. Nanded to Mudhked Road Wajegaon Nanded
4	Name of the Injured / Deceased	Awadhut Balasaheb Ingole 65 year R/o. Umatwadi Tq. Mudkhed Nanded
5	Name of Hospital to Which he/she was removed	Apeksha Hospital Nanded
6	Number of vehicles and type of the vehicle	MH-7-C-7246 Bus S.T.
7	Name and address of the Driver of the vehicle with particulars or Driving License of the said Driver and the address of the Issuing Authority of the said Driving License. The number of Badge in case of Public Service Vehicle and the address of the Issuing Authority of the said Badge.	Kashinath Shivappa Surwase age 57 year R/o. Datnagar Nanded MH-26-20100009356 R.T.O. Nanded
8	Name and Address of the Owner of the vehicle as it stands on the date of the accident.	Govt. of Maharashtra
9	Name and address of the insurance Company with whom the vehicle was insured and the Divisional office of the said insurance Company.	Govt. of Maharashtra
10	Number of Insurance Policy/Insurance Certificate and the date of Validity of the insurance Policy/Insurance Certificate.	Govt. of Maharashtra
11	Action taken if any and the result there of	An offence has been registered against the accused After completion of investigation Charge-sheet has been submitted.

Inspector of Police
Police Station Nanded Rural

जबाब

दि. 23/4/2018

मी अवधुत विठ्ठल बाबासाहेब डोगरे वय 65 वर्ष
अवसाय - कोर्त रु. सुकतफा वडि (उमावडि)
ता. मुहबेड जि. नांदेड मो. नं. 845942679.
वामभूष विचारु वळ - अपेक्षा होस्कीरुळ
नांदेड - वडि - कोर्ट नं. 9 कलंड 33 दि. 22-4-18
नुसार जबाब सांगणे की, मी कोर्ट सुनावणी
काठारा झाली - मला ही मुळ रकम मुलां झाली
कोर्ट उक्त डायरिक्ट उरते.

दि. 23/4/2018
SD No. 54
वे. 22-47 मी.
अ. नं. 147/18
कुल 273,338
80-9-18 प्रमाण
दाखल करण
स्पेशल HPC
2306 चंचलवाड
याचे कडे पिल
आहे.

दिनांक 22-4-2018 रोजी काडलि 10.20 व
मुकारवडि (उमावडि) च्या प्रेषण मुहबेड ल
नांदेड जगारे वळ ह. नम. 07-C-7248 मध्ये
वळुळ कोर्टे प्रेम् कामासोब येणे सोने. बसणे येणे
इतकाल बरु यासु हा कोर्टात वसु यासु वसु
व उरु मारु होत - मारु बसु वसु वसु वसु
बरु हळु यासु वळुळ कोर्टात होत परंतु मारु
वसु हळु यासु वळुळ कोर्टात नाही - मी कोर्टात वसु यासु
कोर्टात प्रेम् - वसु वळुळ जगारे कोर्टात वसु वसु
जोसु उरु मारु - मारु वळुळ कोर्टात वसु वसु
वसु वसु मारु वळुळ कोर्टात वसु वसु
हीने वसु उरु मारु वळुळ कोर्टात वसु वसु
वसु वसु - मी वसु वसु कोर्टात जोसु
वसु वसु मारु - मारु वळुळ कोर्टात वसु वसु
हावे मारु वळुळ कोर्टात मारु वळुळ कोर्टात
वसु वसु आहे. मारु मारु वळुळ कोर्टात
① हळु वळुळ कोर्टात जाय ② वसु वळुळ कोर्टात
③ दिनांक डोगरे ④ वसु वळुळ कोर्टात ⑤
मारु वळुळ कोर्टात मारु वळुळ कोर्टात
मारु वळुळ कोर्टात वसु वळुळ कोर्टात
परंतु मारु वळुळ कोर्टात मारु वळुळ कोर्टात
मारु वळुळ कोर्टात. (P.T.)

पोलीस ठाणे ऑनलाईन
डॉ. ए. नांदेड (प्राचीन)

Pt is conscious
& given his
own
statement.

Signature
23/4/18
at 9:25 pm

अपेक्षा क्रिटीकल केअर अँड
मल्टीस्पेशलिटी हॉस्पिटल प्रा. लि.
नेत्रे स्टेशन रोड, नांदेड.

CRIME DETAILS FORM

Form : II

घटनास्थळ पंचनामा/मुक्ताच्या तपशीलाचा नमुना

1. State: Maharashtra Dist: Jalgaon P.S.: ... FIR/Proceeding/G.D.No.: 147 Year: 2018 Date: 23-4-18

2. Act and Sections: अधिनियम व कलमे: कलम 279, 338 भा.स. वि.

3. The Place of Occurrence shown by: घटनेचे ठिकाण दाखविण्याचे: Name: पंजाबराव कुंगोले Father's/Husband's Name: जगेश्वरराव कुंगोले Address: वन 55 वी अवंसाम-जोनी क. मुक्ताजी वडि (उभारवाडी) ता. पुढखेड जि. नंदेड

4. TYPE OF CRIME (All including M. O. Crime): मुक्ताचा प्रकार (मुक्ताच्या सर्व पद्धती सह):

(i) *Major Head: प्रथम शीर्ष: अपघात (ii) Classification of Major Head: प्रथम शीर्षचे वर्गीकरण:

(iii) *Method (s): पद्धती:

(iv) *Conveyances used: वापरलेली वाहने: ... (v) *Character assumed: केलेले वैधान्त / केलेली वतावणी: ... (vi) *Language / S. lang. used: वापरलेली भाषा / संली भाषा: ...

(vii) *Special Feature-1: विशेष वैशिष्ट्य - १:

(viii) *Special Feature-2: विशेष वैशिष्ट्य - २:

*Special Feature-3: विशेष वैशिष्ट्य - ३:

(viii) Type of Place of Occurrence: घटनेच्या ठिकाणाचा प्रकार: ... (ix) Type of Property Involved (4 Types): (Major head of the property to be filled) अंतर्भूत मालमतेचे प्रकार:

- (1) ... (2) ... (3) ... (4) ...

पाठक व लक्ष्मण अपुसा, टारकाण्ड मठ
 येथे झालेले उद्योग आहे. माझे अपुसा, टारकाण्ड
 मठ - येथे उद्योग वरिष्ठ असेल असा
 यातु इतु - उर व दाना देडारु कडासु वरु
 आहे कडासु असेल असा यातु आहे

तर काढा वरु यातुकावे लागे लागीस
 बसु ड. १४-०७-८. ७२१४ ही काढाण कोण
 ठिकाळीपण यातुकावे लागीस कर
 माळाणे - काढाण मठ कोणता उरु कडासु
 टिकाळी वरु पळीसारी ही वरुकाळी वरुकाळी
 टिकाळी वरुकाळी - माळु डाय, टिकाळी
 टिकाळी वरुकाळी - उरु दाना देडारु मठ
 माळु - कोणते टिकाळी (टिकाळी) असेल आहे.
 तर काढा वरु यातुकावे लागीस ही वरुकाळी
 येथे टिकाळी आहे.

माळु. तरु उरुकाळी माळु वरुकाळी
 टिकाळी टिकाळी ही मळु वरुकाळी मळु
 वरुकाळी उरुकाळी वरुकाळी वरुकाळी

वरुकाळी
 वरुकाळी
 का. न. / २३०४
 वरुकाळी वरुकाळी
 का. न. १७३०/१७३१

8. Description of the place of occurrence (Contd.):

घटनेच्या जागेचे वर्णन (पुढे चालू) :

सदर ठिकाण घाणेर्या साह्यात वेजवरील
जणेवरील झोकेमधु 55 वेळ क. सुमारेवाकी (उभावेक)
का डगल कसुत भाणे कोठे के, दि-२२-५-२०१८
को.१०-०७ राजगाय. सुमारास. उभावेकी घाट) धडुत
वस.७. १२०७. ८-७२४६ मधु मी व आवणुत वविरादेक
डुगेते व सुभ जावाकिरु वरुत किउ वरुतने वसुत कोडेके के
के होत. वरुत जावुत हा वरुदेकी वीण वरुत जावुत वीण-
भाउ वरुतमेव प्रवाकी - वरुत हकु जावुत वरुत वीण वीण
वरीत वरुत वरुदेकी वीण जावुत दि २२-५-१८ च. १०-२०.
व.स. सुमारास वरुदेकी - वरुदेकी जावुत कोठेवरीत - वरुत
जावुत वरुत माला वरुत-वरीत उरु वरुतनेक वरुत
रेवु वरुतनेक - वरुत जावुत वरुत - वरुत वरुतनेक वरुत
वरुत माला वरुतनेक वरुतनेक - वरुतनेक - आवणुत वरुतनेक
भाणे वरुतनेक वरुतनेक वरुत वरुतनेक वरुत मरु वरुतनेक
वरुतनेक वरुतनेक (वरीत) वरुतनेक वरुतनेक वरुतनेक
वरुत वरुतनेक वरुतनेक वरुतनेक

सदर घाणेर्यात हे वरुते वी वरुते जावुत वरुत
वरीत वरुत - वरुत - वरुत वरुतनेक वरुतनेक वरुतनेक
वरुतनेक वरुतनेक - वरुत / वरुत वरुतनेक वरुतनेक
वरुतनेक वरुतनेक. वरुत वरुतनेक वरुतनेक वरुतनेक
वरुत वरुतनेक वरुतनेक वरुतनेक वरुतनेक
वरुतनेक वरुतनेक वरुतनेक वरुतनेक वरुतनेक -
वरुतनेक - वरुतनेक वरुतनेक वरुतनेक वरुतनेक
वरुतनेक वरुतनेक वरुतनेक - वरुतनेक वरुतनेक
वरुतनेक वरुतनेक वरुतनेक वरुतनेक वरुतनेक
वरुतनेक वरुतनेक वरुतनेक वरुतनेक वरुतनेक
वरुतनेक वरुतनेक वरुतनेक वरुतनेक वरुतनेक
वरुतनेक वरुतनेक वरुतनेक वरुतनेक वरुतनेक
वरुतनेक वरुतनेक वरुतनेक वरुतनेक वरुतनेक

Particulars of the victims (Attach separate sheet, if required):
 बर्ताचा तपशील (अवश्यक असल्यास स्वतंत्र कागद जोडावा) :

Form : II

Sr. No.	Full Name	Date / Year of Birth	Sex	Nationality	Religion	Whether SC / ST जाती/ जमाती	Occupation	Address	Injury : Grievous / Simple गुन्नापत गुंभार/साधी	Means साधने/ हत्यारे
अ. क्र.	संपूर्ण नाव	जन्मतारीख/ वर्ष	लिंग	राष्ट्रीयत्व	धर्म		व्यवसाय	पत्ता		
1	2	3	*4	*5	*6	*7	*8	9	10	11
1)	भावधुल दि. बाबासाहेब डेगोले	65	पुरुष	भारतीय	हिंदू	सामान्य	शेतकरी	मुक्ताजी वडी उमाड वडी ल. सुंदरेडि डि. गौडे	बसले डीजेरि	महा. 07 7248 C-7248 कल. मारामाते रिपडिकोव 2 एल डपन्माते-रि वहागरी 4 प्र मीमाभाते म भागडे-मेका डुदलम

Motive of Crime : महा. 07 वडी - 72-48 च नाराजकात मारणे हा उद्देशाने
 गुन्हाचा हेतू :

बस हातगाडी विकासासाठी काढाव कोणी पामडुग कल मारामाते
डुदर वहागरी व रामा मारी व डुदर) मीका भागभाते 1 डुदरिया रिपडिकोव
 Details of properties Stolen/Involved : [Use appropriate prescribed forms (s) and attach] :
महा. 07 वडी - 72-48 च नाराजकात मारणे हा उद्देशाने मारले गेले
डुदरिया रिपडिकोव

Description of the place of occurrence :

घटनेचा जागेचे वर्णन :
 भाऊ पंचाळ पो. नं. 1/2308 डि. एम. चैपळवळ
 पो. 20 नौडे (मो.) मीका कोडाडुग डुदरिडे को वारडे
 नौडे (मो.) गु. 2-9, 147/2018 डुदरिडे - 209, 838 भा. 6/4
 डुदरिडे 22-47 वडी. 1385 डुदरिडे डुदरिडे
 वहागरी डुदरिडे मीका विकासासाठी घेतलेल्या डुदरिडे
 शा. वहागरी डुदरिडे वहागरी डुदरिडे ल. डुदरिडे
 व वहागरी विसाळा परिष्काराला घेतलेल्या डुदरिडे डुदरिडे
 वहागरी डुदरिडे वहागरी डुदरिडे वहागरी डुदरिडे
 व वहागरी डुदरिडे वहागरी डुदरिडे वहागरी डुदरिडे
 व वहागरी डुदरिडे वहागरी डुदरिडे वहागरी डुदरिडे
 डि. वहागरी डुदरिडे वहागरी डुदरिडे (पान. 2)

[Continue ...]

MEDICO LEGAL CERTIFICATE

(Prakash Age.Ned.) 26.114

To, THE POLICE INSPECTOR Nanded.
 Tq. Nanded Dist. Nanded.
 Name of Injured Avdhat B. Langole
 Brought by P.C. B.M. Chaudhale No/2306
 Identification Marks Mole over Abdomen.

Outword No. 201-24-4-2018
 Dated 22/11/18
 Age 65y. Sex M
 Ofence under letter
 No. HCC-40-33
 Dated 22/11/18

Sr. No.	Name of injury	Site & part of body on which injury inflicted	Size-shape & Margine & direction	Age	Type of weapon used	Name of injured	REMARKS
1.	<u>Wound.</u> <u>①</u>	<u>left arm.</u>	<u>2x2x1cm</u>	<u>Acute</u>	<u>Blunt</u>	<u>Simple</u>	
2.	<u>#SH.</u> <u>①</u>	<u>left arm</u>	-	<u>Acute</u>	<u>Blunt</u>	<u>Grievous</u>	

अपेक्षा क्रिटीकल केअर अँन्ड
 मल्टीस्पेशालिटी हॉस्पिटल प्रा.लि
 रेल्वे स्टेशन रोड, नांदेड.

(Signature)
 Dr. Nalin R. Shetye
 Reg. No. : 082145

9. नकाशा/Map :

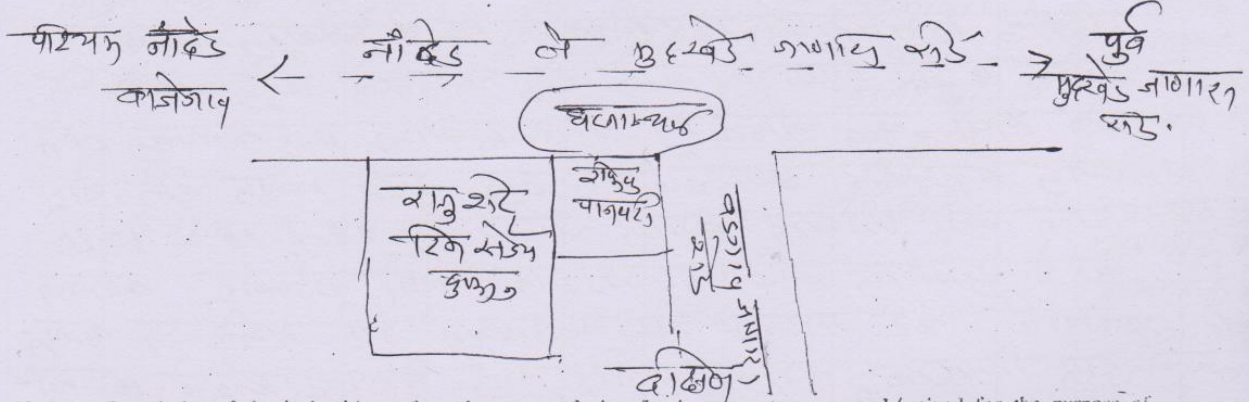
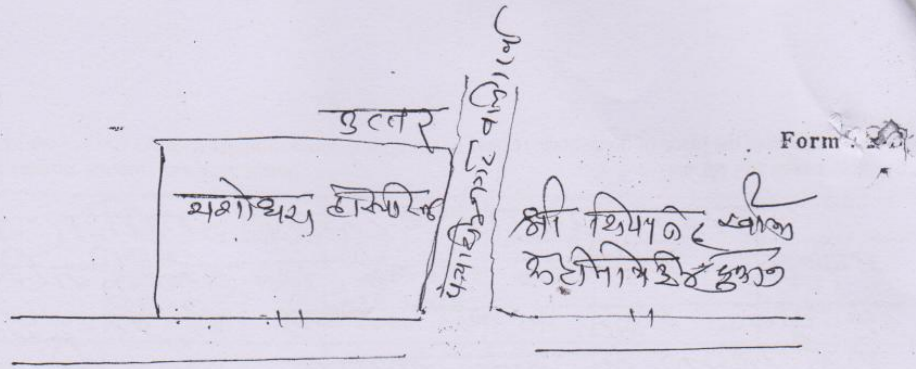

10. Description of physical evidence from the scene of crime for the property recovered / seized for the purpose of investigation :

तपासक्रामी प्रत्यक्ष पुरावा म्हणून गुन्हाच्या जागेवरून मिळविलेल्या / जप्त केलेल्या मालमत्तेचे वर्णन :

.....

11. Date and Time of Panchnama
 घटनास्थळ पंचनामाची दिनांक दिनांक. 24/4/2018 वेळ 08.15 ते 09.00 पर्यंत.

12. Name of Panchas
 पंचाची नावे : पंचाच्या सहा :

(1) उत्तराग. रावजी नाथिक वरुड वरुड - उत्तराग

Full Address पत्ता: कवराड - शेती रा. पुकाजी वाडी (उमावडी)

पत्ता: पुर्वेड जि. नौदेड भा.ग. 420018993

(2) पंचाधराय जोशिराव शेती वरुड वरुड - पंचाधराय

Full Address पत्ता: कवराड - शेती रा. पुकाजी वाडी (उमावडी)

पत्ता: पुर्वेड जि. नौदेड

ठिकाण - काजेजाप
 Date दिनांक : 24/4/2018

Name and Signature of Investigation Officer
 तपासीक अमलदाराची सही
 Name: [Signature]
 नाव : वि.एम. चै. यशवाड
 Rank पदनाम : पी.ठा. B. No. if any 2308 पी.रे.नौदेड(अ)