

FORM COMPAA.

(See Rules 253 (c)(iii), 254(80 255(i)(iv)

REPORT ABOUT THE MOTOR VEHICLES ACCIDENTS

1	Name of the Police Station	KINWAT
2	CR.No./TAR No. SDE No.	261/2017 u/s 279,337,338 IPC
3	Date, Time and Place of the accident	10/12/2017* at 17.15 hrs. Kinwat to Nanded Road Sindgi Phata
4	Name of the Injured/Deceased	Sumambai Dyaneshwar Dongre are 29 years R/o. Bodhadi Tq. Kinwat
5	Name of Hospital to which he/she was removed	Globe Hospital Nanded
6	Number of vehicles and type of the vehicle	MH-26-S-0849 Jeep
7	Name and address of the Driver of the vehicle with particulars or drivind license of the said Driver and the address of the Issuing Authority of the said Driving License. The number of Badge in case of Public Service Vehicle and the address of the Issuing Authority of the said Badge.	Bhagwan Pandurang Ingale age 33 years R/o. Jawala (Deshmukh) Tq. Loha  MH-26-20140003061 RTO Nanded
8	Name and Address of the Owner of the vehicle as it stands on the date of the accident	Bhagwan Panduran ingale
9	Name and address of the insurance Company with whom the vehicle was insured and the Divisional office of the said insurance Company	Uniated India Insurance Company
10	Number of Insurance Policy/Insurance Certificate and the date of Validity of the insurance Policy/Insurance Certificate.	2306003116P113277125  12/01/2018
11	Action taken if any and the result there of	An offence has been registered against the accused. After completion of investigation Charge-sheet has been submitted.

Inspector of Police  
Police Station Kinwat

दि. 11/12/2017

जवाब

मी सुमनबाई अ. शानेश्वर डोंगरे. वय - 28 वर्ष, उपस्थान - धरम

व शेरी रा. बोधडी कृता: किंगडर मो. नं. 9767101850

समक्ष कोर्टात दाखल केलेले समन. 210 मध्ये

दि. 13-12-2017

वे. डा. नोद नं. 22 विचारक वरून जबाब किडुग येव्हास सांगणे की. मी वरिष्ठ ठिकाणाची  
वे. 10.32 वाजता राहणारी असून मला दोग मुली व एक मुलगा असून मी माझी शेडी  
का पोषण करते.

व. र. नं. 261/17

दि. 10/12/17 शेरी सार्येकारी 17:15 वाजताचे

क. 299, 337, 338 सुमारास मी माझे शेगाळून घरी येण असताना सिंदगी पाठ्या  
जवळ जाऊन बोधडी येथे येव्हासही थांबली असताना पाठी

भा. द. ली. प्रमाणे मायुग किंगडर कडून एक कूडर MH261S 0849 च्या चालकाचे  
लाखे कडून पुढील ल्याच ताल्यागिरी कूडर ही अरथाव वेगान हाचगाई व गिब

तपास गो. शि. शो. काळी पळाने चालवत येऊन मला धडक दिली त्यामुळे मीस  
कमरेला डाव मांडीला मार लागून जखमी केले व लसेच कम

शो. शो. शो. येव्हा भगक्या जवळ फोक्यर केव्याने मला उपचार काढी मला  
माझा देर उत्तम डोंगरे शीरी कोर्टात दाखल केलेले समन. 210 मध्ये

उपचार कोर्टात दाखल केले असून सध्या मी उपचार घेत आहे  
सरी सरी कूडर MH261S 0849 च्या चालका किडुग येव्हासही  
कोर्टात दाखल केलेले समन. 210 मध्ये उपचार घेत आहे

At present parent is conscious, oriented and in condition to give valid statement

तरी दि. 10/12/2017 शेरी सार्येकारी 17:15

वाजताचे सुमारास मी माझे शेगाळून घरी येण असताना सिंदगी पाठ्या  
जवळ जाऊन बोधडी येथे येव्हासही थांबली असताना किंगडर कडून

काग ल्याच ताल्यागिरी कूडर ही हाचगाई व गिब काळी पळाने  
अरथाव वेगान चालवत येऊन मला धडक देऊन माझे डाव मांडीला

आर लागून जखमी केले व लसेच कमरेला गगक्या जवळ फोक्यर  
केले आहे तरी कूडर क्र. MH261S 0849 च्या चालका किडुग

येव्हासही कारणी ही किडुग मी माझा जबाब माझ सांगणे प्रमाणे किडुग तो  
मला वाचकूग दारवळीला गो बरोबर व थरा आहे.

Dr. Prakash  
11.12.17/5:30 PM

**GLOBAL**  
SUPERSPECIALITY HOSPITAL  
Research & Rehabilitation Institute  
4th Floor, NANDED.

समक्ष  
M. B. B.

हा जबाब दिल्यावरही

सुमन

समक्ष  
7.1691

CRIME DETAILS FORM  
घटनास्थळ पंचनामा/गुन्हाच्या तपशीलाचा नमुना

FORM - II

State.....Dist..... P. S..... FIR/Proceeding/G.D.No.....Year..... Date.....  
राज्य गुजरात जिल्हा गांधीस टाणे-किजवट पोलिस ठाणे क्र.कार्यवाही क्र. वर्ष 2017 तारीख 13 12 17

Act and Sections : कलम 279 337 338 मिदगी  
अधिकृत याने :

The Place of Occurrence shown by :  
घटनेचे स्थान अचानकपणे :

Name : सुलभा डोगरे Father's/Husband's Name : विठ्ठलराव डोगरे  
नाव : पिढ्याचे / पत्नीचे नाव :

Address : ठराना वर राहणे अचानकपणे अती 21 कोष्टी (कु)  
या किजवट

TYPE OF CRIME: (All including M. O. Crime) :  
मुद्राचा प्रकार (मुद्राच्या सर्व प्रकारांचा यात) :

(i) \*Major Head : प्रधान शीर्षक  
(ii) Classification of Major Head : प्रधान शीर्षकाची वर्गीकरण :

(iii) \*Method (s) :  
प्रकरी :

1.....

2.....

3.....

(iv) \*Conveyances used :  
वापरलेली वाहने

(v) \*Character assumed :  
अचानकपणे घेतलेली भूमिका

(vi) \*Language (S. lang. used) :  
वापरलेली भाषा (संस्कृत भाषा)

(vii) \*Special Feature-1 :  
विशेष वैशिष्ट्य-1 :

(viii) \*Special Feature-2 :  
विशेष वैशिष्ट्य-2 :

(ix) \*Special Feature-3 :  
विशेष वैशिष्ट्य-3 :

Type of Place of Occurrence : घटनेचे स्थान अचानकपणे  
ठराना वर राहणे अचानकपणे अती 21 कोष्टी (कु) असेवर मिदगी  
फाराना जावठ

Type of Property Involved (4 Types) : (Major head of the property to be filled)  
वापरलेली मालमत्ता (4 प्रकारांचा यात)

(1)..... (2).....

(3)..... (4).....



Description of the place of occurrence (Contd.):

पुणेच्या न्यायेचे स्थान (पुणे नगर)

दर्यादेखील दिश्या मिळती

सदर ची घटनास्थळ पाहता हे  
 गां ठावठा रवळी जिवरेत कोष्टी (कु) ची दिश्याली फाटा  
 कडे जिवरेत सदर जिवरे फाट्या जवळ डावरी शेडवर  
 सारंग जिवरे घटनास्थळी डावरी शेड हा 20 फूट उदा  
 गां जिवरेत सदर घटनास्थळाहून पूर्वेत जिवरेत जावाकडे  
 जिवरेत शेड सारंग घटनास्थळाहून पूर्वेत 10 फूट  
 जिवरेतवर पुढात मंगी गांम सडके सोडना नावाची पाली  
 सारंग जिवरे घटनास्थळी उत्तर दक्षिण जागाये शेड  
 सारंग जिवरे घटनास्थळाहून पश्चिमेत 18 फूट  
 जिवरेत गां ना हायला घटनास्थळीहून दक्षिणेत कोष्टी  
 रवळी जिवरेत जावाकडे जावाकडे डावरी शेड सारंग घटना  
 स्थळीहून उत्तरेत दिश्याली फाट्या कडे जाणरी डावरी  
 शेड सारंग घटनास्थळीहून दक्षिणेत एक किमी अवरावर  
 व जिवरेत हून जिवरेत सारंग जिवरे घटनास्थळीची  
 वरकडेची पाहणे करण पया सारंग घटनास्थळ  
 पाहनामा करण पालीना पाहून दाखवीता ती  
 जिवरेत व स्थान सांग

दर्यादेखील दिश्या मिळती घुनी मिमा पाहता  
 पुणे जिवरेत जावाकडे व जिवरेत गांम पश्चिमेत  
 शेड जावाकडे गांम व जिवरेत जावाकडे सांधी  
 जावाकडे दक्षिणेत जावेत जावाकडे शेड उत्तरेत  
 गांम जावाकडे शेड

9. Panch Map :

पश्चिम

शिवार पंचायत कार्यालय

कोडी रोड  
(क)

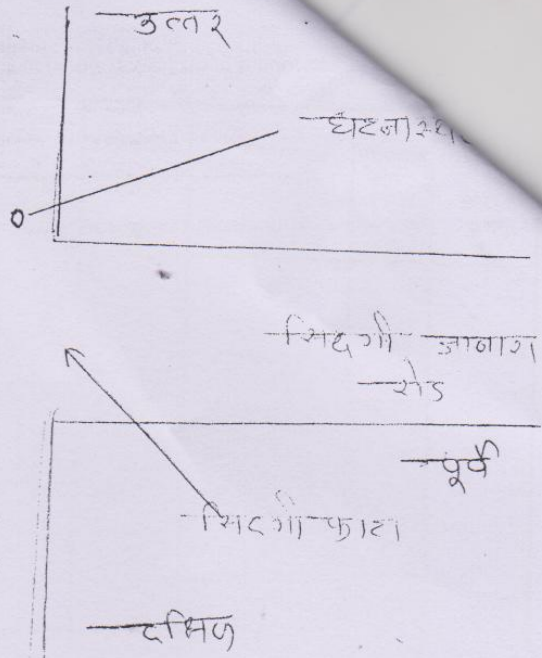

1. Description of physical evidence from the scene of crime for the property recovered / seized for the purpose of investigation :

अपराधी प्रत्यक्ष पुरावा म्हणून पुरुषाच्या जागेवरून मिळविलेल्या / जप्त केलेल्या मालमतेचे वर्णन :

.....

.....

.....

.....

.....

10. Date and Time of Panchnama  
 पंचनामा घडल्याची दिनांक ..... 13/12/2017 ..... वेळ ..... 16.00 ..... ते ..... 16.45 ..... पर्यंत

11. Name of Panchas  
 पंचाची नावे : .....  
 Signature of Panchas  
 पंचाच्या सहा : .....

1. शिवार गा. कोडी रोड वय 30

2. शिवार गा. जंगल रोड वय कोडी रोड (क) वय फाटा

3. शिवार गा. माधवराव रोड वय 42

4. शिवार गा. शिवार गा. कोडी रोड (शिवार) वय कोडी रोड (क) वय फाटा

Name and Signature of Investigation Officer  
 तपासक अधिकारीची सही

Name  
 नाव : ..... श्री. राज. पाटील

Rank  
 पदनाम : ..... पो. व. नं. : 1805

Date  
 दिनांक : ..... 13/12/2017 .....  
 पो. व. नं. : 1805

**MEDICO LEGAL CERTIFICATE**

POLICE INSPECTOR \_\_\_\_\_  
 Tq. Kinwaal Dist. Mandla  
 Name of Injured Sumanbai  
 Brought by P.C. Dharamchar Donyar  
 Identification Marks \_\_\_\_\_

Outword No. 3126  
 Dated 10/12/2017  
 Age 29 Sex F  
 Ofence Under Letter  
 No. 954  
 Dated 27/12/17

Nature of Injury	site & part of body on which injury inflicted	Size-shape & Margine & direction	Age	Type of weapon used	REMARKS
<p>Alleged highway &amp; road                      side accident. at Bodhach                      TQ. Kinwaal, Dist Mandla                      on 10/12/17 at 5:00 pm approx.                      Person 40                      Pain @ groin @ thigh.                      No H/O LOC, BMT Bleed.                      Patient's vehicle hit by                      another four wheeler.</p>	<p>Left side                      pelvic injury                      with fracture                      of Superior and                      inferior pubic                      ramus.</p>	<p>-Blunt                      trauma                      due to                      hit by                      another                      four                      wheeler.</p>	<p>40</p>	<p>Road                      side                      accident                      (blunt                      trauma)</p>	<p>Concussion                      injury</p>

  
 Dr. S. Ranjan  
 GLOBA  
 SUPERSPECIALITY  
 RESEARCH & REHABILITATION  
 INSTITUTE PVT. LTD.